



# Guia do Visitante

Instruções básicas para permanência na empresa.  
Leia atentamente!



## CUIDADOS AO VISITAR AS DIVERSAS ÁREAS DA EMPRESA E A PRODUÇÃO



Não entre sem o acompanhamento de um responsável. Limite-se a visitar somente o setor que foi anunciado. Caso necessite visitar outro setor, comunique a pessoa que está lhe acompanhando sobre o seu interesse.



Todos os prestadores de serviços devem, obrigatoriamente, utilizar calçados de segurança. Uso obrigatório de calça comprida e calçado fechado. Somente será permitido a entrada utilizando todos os equipamentos de proteção necessários.



Não é permitido fotografar e/ou filmar nas dependências da Ad'oro S.A. A captura de imagem só poderá ser feita mediante autorização do Comitê LGPD.



Ao transitar pelas dependências da Ad'oro S.A, fique atento ao trânsito de veículos. Nos ambientes internos, fique atento com o trânsito de empilhadeiras e transpaleteiras.



Quando for autorizado entrar com seu veículo, respeite a velocidade máxima permitida (20km/h), utilizando sempre o cinto de segurança.



Para motociclistas, é obrigatório o uso de capacete. Dirija com cuidado e estacione somente em locais permitidos.



Proibido fumar no pátio e dependências da empresa. Temos o “fumódromo” localizado próximo ao lago.



Proibido entrar com crianças no interior do veículo.



É obrigatória a utilização dos equipamentos de proteção: touca, calça comprida, botas, protetor auricular e jaleco/avental. Estes EPI's devem ser retirados no SESMT.



Informamos que toda a dependência da Ad'oro S.A. está sendo filmada.



Os acessos aos setores de produção, somente com autorização prévia do gerente responsável e uso obrigatório de equipamentos de Proteção individual (EPI's) recomendados, além da presença de um Técnico de Segurança.

# REGRAS OBRIGATÓRIAS PARA ACESSAR ÁREAS DE PRODUÇÃO



Não é permitido o uso de adornos (brincos, piercing, pulseiras, fitinhas nos punhos, relógios, alianças/anéis, colares ou outros acessórios de metal ou plástico.



Não é permitido o uso de maquiagem, esmalte, unhas e cílios postiços, barba e bigode.



Não é permitido entrar nos ambientes de produção com alimentos, guloseimas e copos, bem como não mascar chicletes, balas, ou portar garrafas de água.



Pertences pessoais são de responsabilidade do visitante. Revistamos seu porta-malas na saída.

# EM CASO DE EMERGÊNCIA



Durante a visita ou em caso de emergência, um colaborador ou brigadista deverá lhe encaminhar para o ambulatório médico ou para o setor do SESMT.

Ao ouvir o alarme de emergência permaneça na área em que estiver e aguarde orientações dos brigadistas ou dos técnicos de segurança do trabalho;

Em caso de evacuação, os brigadistas irão acompanhar utilizando rotas de fuga sinalizadas até o ponto de encontro "10" (localizado no Mapa);

Caso necessite ligar para emergência:

**RAMAL DE EMERGÊNCIA 8888**

**Portaria 8500**

**SAMU 192**

**Bombeiros 193**

# VEÍCULOS DE CARGA



Não é permitido o ingresso de acompanhantes nos veículos de carga e descarga;



Desligue o motor do veículo ao estacionar sobre a balança;



São proibidos reparos, manutenções e limpeza do veículo no interior das instalações da empresa;



Obrigatório o uso de calçado fechado em toda área da empresa;



É proibido permanecer dentro do pátio da empresa durante a noite, podendo permanecer na sala de descanso, próximo a portaria (Logística) aguardando para o descarregamento;

20

Quando for autorizado entrar com seu veículo, respeite a velocidade máxima permitida (20km/h), utilizando sempre o cinto de segurança.



Não utilizar o celular enquanto dirige;



Para motociclistas, obrigatório o uso de capacete;



Dirija com cuidado e estacione somente em locais permitidos;



Proibido fumar no pátio e dependências da empresa. Temos o “fumódromo” localizado próximo ao lago.



# Meio Ambiente

- Descarte os resíduos nos coletores seletivos, possibilitando que estes sejam reciclados;
- Utilize descartáveis como copos e guardanapos de forma consciente, reduzindo a geração de mais lixo;
- Preserve nossas áreas verdes, não pise na grama;
- Não dê alimentos aos animais silvestres;
- Não desperdice água pois trata-se de um recurso muito valioso e cada vez mais escasso.

# Mapa da Empresa

- |                             |                         |
|-----------------------------|-------------------------|
| 01 Portaria                 | 14 Frango Vivo          |
| 02 Sala de Integração       | 15 CERES                |
| 03 Sala Logística           | 16 ETE/ETA              |
| 04 Estacionamento Externo   | 17 Gerência Industrial  |
| 05 Estacionamento Caminhões | 18 Produção             |
| 06 Lavador                  | 19 Depósito de Papelão  |
| 07 Gerador                  | 20 Expedição            |
| 09 Estacionamento "B"       | 21 Diretoria Industrial |
| 10 Ponto de Encontro        | 22 Estacionamento "A"   |
| 11 Fumódromo                | 23 Administrativo       |
| 12 Labo                     | 24 Refeitório           |
| 13 GE/Reuso                 | 25 Vestiário            |

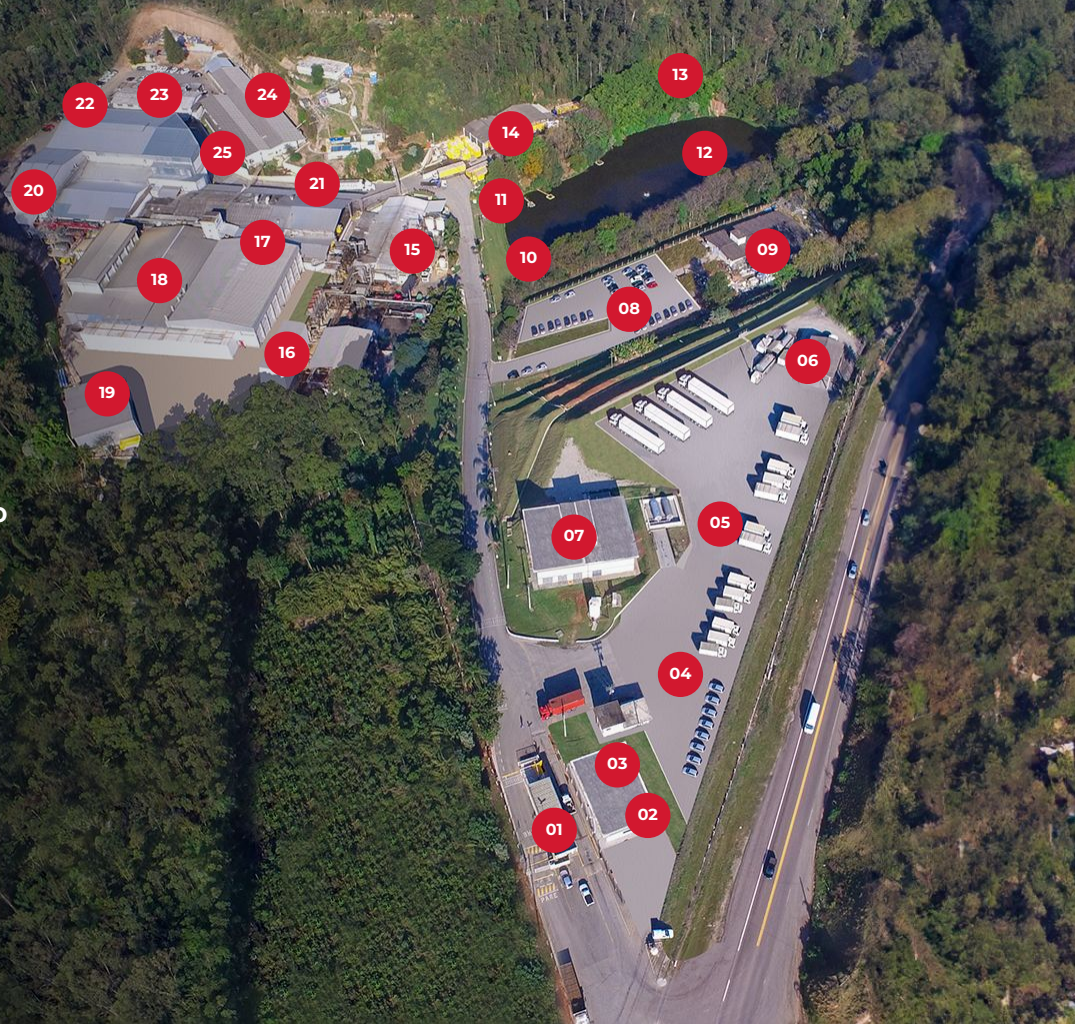



# CANAL DE DENÚNCIA

O Canal de Denúncia da Ad'oro S.A consiste em um canal de comunicação direta entre o colaborador, prestadores de serviços e a empresa, contribuindo para aprimorar o padrão de excelência das atividades realizadas por este.

Como entrar em contato com o Canal de Denúncia:

Formulário eletrônico: os interessados poderão entrar em contato, por meio do formulário eletrônico, acessível pelo portal da Ad'oro S.A., na internet ou diretamente no link: [www.aloetica.com.br/adoro](http://www.aloetica.com.br/adoro)

**Telefone: 0800 748 7830**

**E-mail: [adoro@aloetica.com.br](mailto:adoro@aloetica.com.br)**



Estrada de Acesso SP 053/332 Km  
Bairro do Mursa, Várzea Paulista/SP  
CEP 13.226-400  
Contato: (11) 4596-8400  
[sac@adoro.com.br](mailto:sac@adoro.com.br)